

45

14.3

14.0

154

TA VICENTINA

13.7

14.1

13.1

13.2

67

13.5

14.0

14.0

65

13.9

13

13.7

69c

CASTAGNARA

13.9

13.8

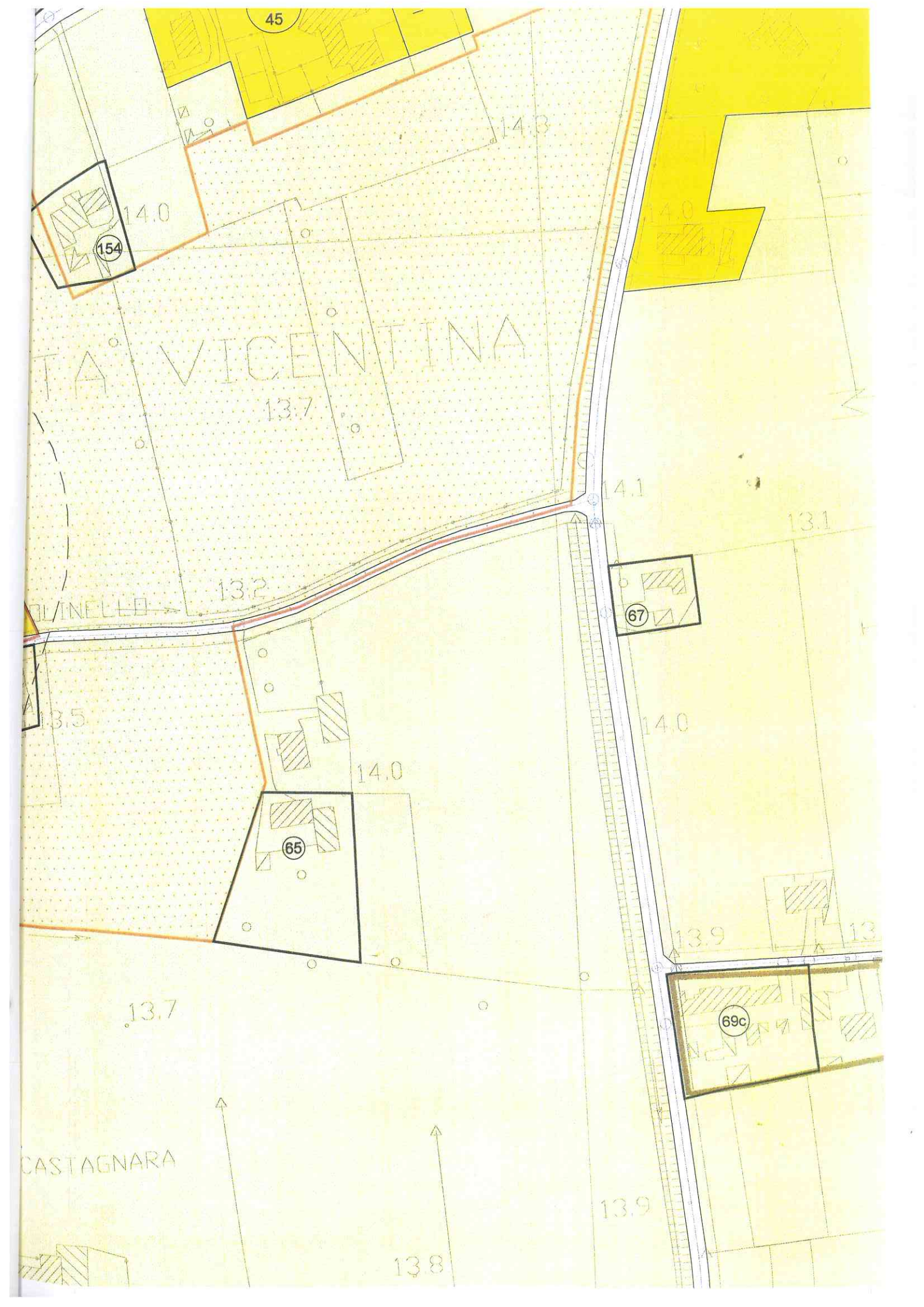

Visura per soggetto

limitata ad un comune

Situazione degli atti informatizzati al 12/07/2010

Data: 12/07/2010 - Ora: 18.00.38

Segue

Visura n.: 640790 Pag: 2

2. Unità Immobiliari site nel Comune di NOVENTA VICENTINA(Codice F964) - Catasto dei Fabbricati

N.	DATI IDENTIFICATIVI				DATI DI CLASSAMENTO				ALTRE INFORMAZIONI			
	Sezione Urbana	Foglio	Particella	Sub	Zona Cens.	Micro Zona	Categoria	Classe	Consistenza	Rendita	Indirizzo	Dati ulteriori
1		8	139	4			A/10	U	1 vani	Euro 253,06	VIA MULINELLO piano: T; VARIAZIONE NEL CLASSAMENTO del 16/12/2008 n. 21421.1/2008 in atti dal 16/12/2008 (protocollo n. V10432354) VARIAZIONE DI CLASSAMENTO	Annotazione

Immobile 1: Annotazione: classamento e rendita validati (d.m. 701/94)

Intestazione degli immobili indicati al n. 2

N.	DATI ANAGRAFICI		CODICE FISCALE	DIRITTI E ONERI REALI
	DE CAO Lauretta nata a NOVENTA VICENTINA il 16/04/1957	GIACOMETTI Silvana nata a POIANA MAGGIORE il 11/04/1953		
1			DCELT157D56F964U*	(1) Proprietà per 1/2
2				(1) Proprietà per 1/2

3. Unità Immobiliari site nel Comune di NOVENTA VICENTINA(Codice F964) - Catasto dei Fabbricati

N.	DATI IDENTIFICATIVI				DATI DI CLASSAMENTO				ALTRE INFORMAZIONI			
	Sezione Urbana	Foglio	Particella	Sub	Zona Cens.	Micro Zona	Categoria	Classe	Consistenza	Rendita	Indirizzo	Dati ulteriori
1		8	1480				C/2	1	222 mq	Euro 240,77	VIA MULINELLO piano: T; VARIAZIONE NEL CLASSAMENTO del 26/01/2009 n. 1349.1/2009 in atti dal 26/01/2009 (protocollo n. V10023595) VARIAZIONE DI CLASSAMENTO	Annotazione Notifica



N=800

E=600

I Particella: 1480

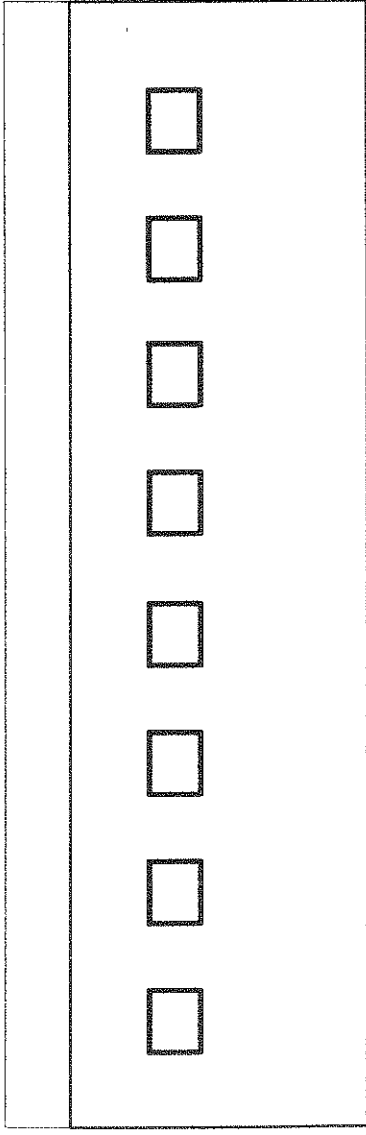

PROSPETTO EST

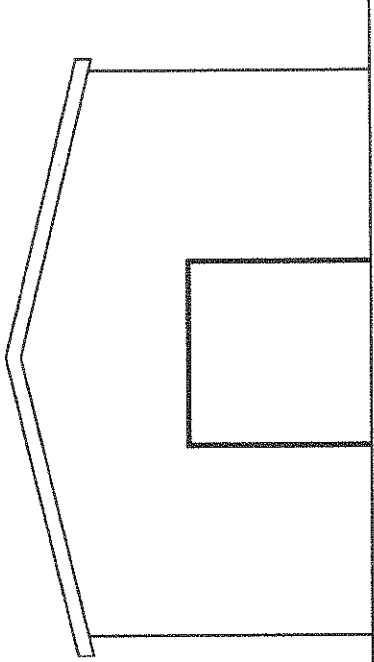

PROSPETTO SUD

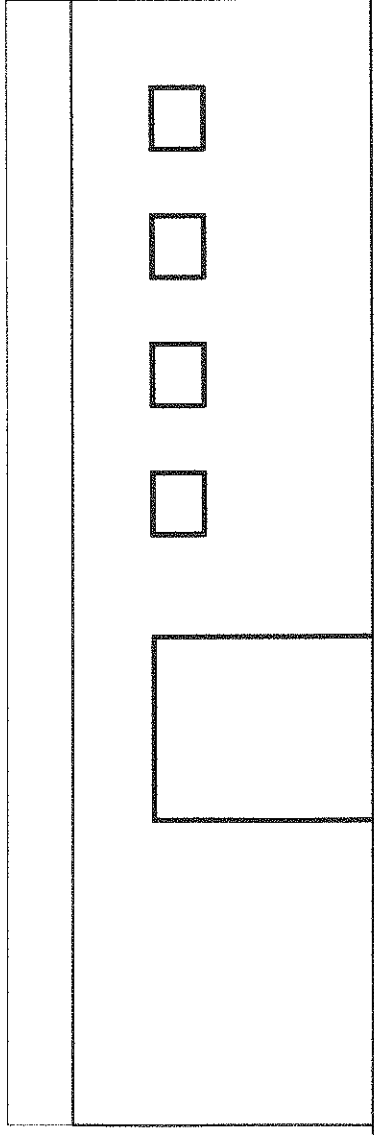

PROSPETTO OVEST

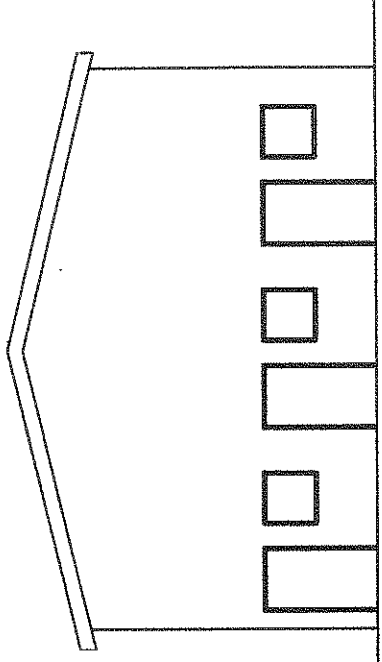

PROSPETTO NORD



