COMUNE DI
NOVENTA VICENTINA
Provincia di Vicenza

Elaborato:	13	3	4	Scala:	1:2000

PIANO DEGLI INTERVENTI

ZONE SIGNIFICATIVE SALINE

Il Sindaco:
Marcello Spigolon

Progetto del Piano

Il Responsabile area tecnica:
Arch. Barnaba Seraglio

Collaborazione:

Urbanista:
Dott. Mauro Costantini

Data: GENNAIO 2013

LEGENDA

CONFINE COMUNALE

GENERALITA' DEGLI INTERVENTI

Art. 3 — Perimetro Zona Omogenea

Art. 4 — Zona A_ { A1 - Centro Storico; A2 - Ville e complessi di valore ambientale; A3_ Ambiti di aggregazione urbana - Alfante regionale dei centri storici }

Art. 5 — Zona B_ Residenziale di completamento

Art. 6 — Zona C1.1 - Residenziale urbana di completamento; Zona C1.2 - Residenziale periurbana di Completamento

Art. 8 — Zona C2 _ Residenziale di espansione

Art. 9 — Zona C2 PER _ Residenziale peresquata di espansione

Art. 11 — Zona D1 _ Zona artigianale industriale e commerciale di riqualificazione

Art. 12 — Zona D2 _ Zona artigianale e industriale

Art. 13 — Zona D3_ Zona per il commercio la direzionalità e l'artigianato di servizio

Art. 13bis — Zona D4 _ Zona agroindustriale e commerciale (Descrizione Zona; Alternativa Tutela Sanitaria)

Art. 21 — Zona agricola

Art. 22 — Zona agricola di prevalente interesse paesaggistico ambientale

Art. 23 — Nuclei rurali

Art. 24 — F1 zone per l'istruzione

Art. 24 — F2 { F2.1 attrezzature di interesse comune; F2.2 attrezzature religiose }

Art. 24 — F3 { F3.1 verde naturale e attrezzato; F3.2 attrezzature sportive }

Art. 24 — F4 zone per parcheggi pubblici (P) (Interne; all'esterno)

Art. 24 — F5 { F5.1 Cimiter_; F5.2 Centrali di trasformazione energia elettrica; F5.3 Centrali di decompressione del gas metano_; F5.4 Depuratori_; F5.5 Ospedali }

Art. 28bis — Area a Verde Privato

Art. 29 — Lotto di Pertinenza delle Attività Produttive e Commerciali Fuori Zona

Art. 7 — Lotti inedificati (vol. max n° mc)

Limite delle Zone di Rispetto o Tutela (Zona di Rispetto Nucleo; Zona di Rispetto Cimiterio)

CARATTERISTICHE DEGLI INTERVENTI

- Allineamenti
- Portici
- Passaggi Coperti
- Sagome Limite Nuovi Edifici
- Aree di Intervento Unitario
- Percorsi Pedonali
- Andamento Falde Tetti
- Filari Alberi Alto Fusto Esistenti
- Filari Alberi Alto Fusto di Progetto
- Viabilità di Progetto
- Autostrada di Progetto
- Art. 7 — A.I.C. n° - Ambito di Intervento Codificato
- Ambito Accordo art.6 L.R. 11/2004 Art.56 della N.T.O. Allegato 1 della N.T.O.
- Piano di Recupero
- PP Vigente
- Obbligo di Piano Particolareggiato
- Obbligo di P.I.P.
- Zona di Riqualificazione Urbana
- Metanodotto
- Rispetto metanodotto
- Elettrodotto
- Fascia di rispetto elettrodotto
- Obbligo di strumento urbanistico attuativo
- Fascia di rispetto autostrada
- Edificio non più funzionale al fondo - Art. 16

Art. 4 INTERVENTI SULL'ESISTENTE EDIFICATO — Categorie di Intervento Edilizio

- Tutti gli Interventi
- Restauro
- Ristrutturazione Edilizia
- 3 Ampliamento Generico
- 4 Ampliamento Per Sopraelevazione
- 5 Ampliamento Trasversale
- 6 Ampliamento Longitudinale
- 7 Ampliamento a Pettine
- 8 Demolizione e Ricostruzione Senza Aumento di Volume
- 9 Demolizione e Ricostruzione Con Aumento Percentuale di Volume
- 10 Demolizione e Ricostruzione Con Parametri Della Z.T.O.
- 11 Demolizione Parziale
- 12 Demolizione Totale
- 13 Nuova Costruzione Con Prescrizioni Formali
- 14 Nuova Costruzione Senza Prescrizioni Formali
- 15 Nuova Costruzione Con Prescrizioni Volumetriche

Categorie / Operativo	Interventi Localizzati e difformi Dalla Destinazioni di Piano: urbanistiche/commerciali	residenziale	rurale	
Confermare	O_{RU}			sopraspoficie max destinata alla produzione
Bloccare				
Trasferire				

TIPOLOGIE EDILIZIE NUOVE

- Isolata
- Binata
- a Schiera

Art. 5 — Ambiti e Complessi dei beni storici e testimoniali

Art. 26 — Vincolo Monumentale L. 1089/39

- Perimetro Piani Vigenti Confermati
- Zone di Rispetto Stradale

Art. 5.3 — Contesto figurativo di complessi monumentali
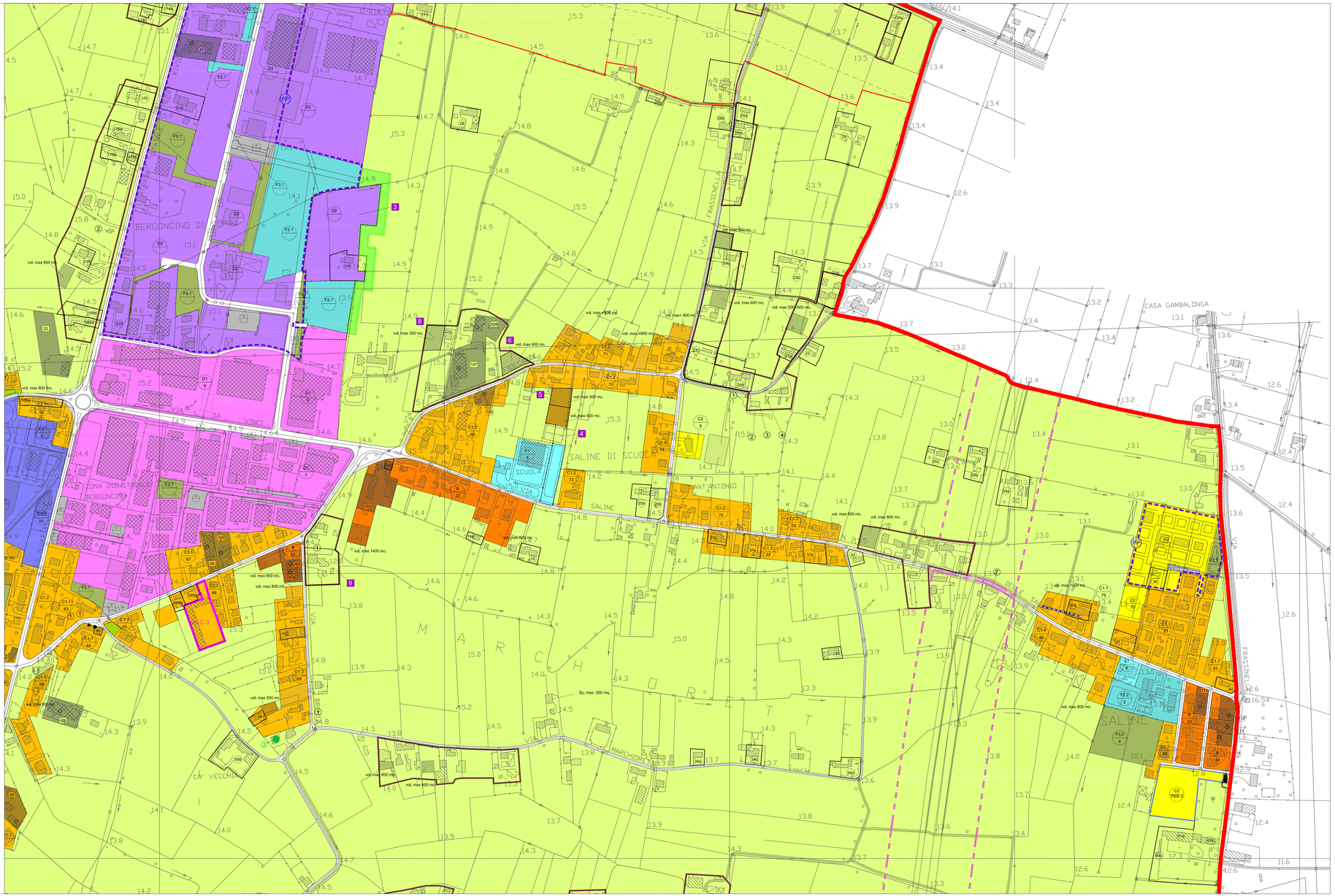
Art. 5.3 — Coni visuali