COMUNE DI
NOVENTA VICENTINA
Provincia di Vicenza

Elaborato:	13	3	2	Scala:	1:2000

PIANO DEGLI INTERVENTI

ZONE SIGNIFICATIVE CENTRO-SUD

Il Sindaco:
Marcello Spigolon

Progetto del Piano

Il Responsabile area tecnica:
Arch. Barnaba Seraglio

Collaborazione

Urbanista:
Dott. Mauro Costantini

Data: NOVEMBRE 2013

LEGENDA

CONFINE COMUNALE

GENERALITA' DEGLI INTERVENTI

Perimetro Zona Omogenea

Art. 4 Zona A _ { A1 _ Centro Storico / A2 _ Ville e complessi di valore ambientale / A3 _ Ambiti di aggregazione urbana - Allente regionale dei centri storici

Art. 6 Zona B _ Residenziale di completamento

Art. 6 Zona C1.1 - Residenziale urbana di completamento / Zona C1.2 - Residenziale periurbana di completamento

Art. 8 Zona C2 _ Residenziale di espansione

Art. 8 Zona C2 PER _ Residenziale perequata di espansione

Art. 11 Zona D1 _ Zona artigianale industriale e commerciale di riqualificazione

Art. 12 Zona D2 _ Zona artigianale e industriale

Art. 13 Zona D3 _ Zona per il commercio la direzionalità e l'artigianato di servizio

Art. 13bis Zona D4 _ Zona agroindustriale e commerciale (Macrozona Cona / Macrozona Tavola Scardifra)

Art. 21 Zona agricola

Art. 22 Zona agricola di prevalente interesse paesaggistico ambientale

Art. 23 Nuclei rurali

Art. 24 F1 zone per l'istruzione

Art. 24 F2 { F2.1 attrezzature di interesse comune / F2.2 attrezzature religiose

Art. 24 F3 { F3.1 verde naturale e attrezzato / F3.2 attrezzature sportive

Art. 24 F4 zone per parcheggi pubblici (P) (Cabina-B / A-Progetto)

Art. 24 F5 { F5.1 Cimiteri _ F5.2 Centrali di trasformazione energia elettrica _ / F5.3 Centrali di decompressione del gas metano _ / F5.4 Depuratori _ F5.5 Ospedali

Art. 29bis Area a Verde Privato

Art. 29 Lotto di Pertinenza delle Attività Produttive e Commerciali Fuori Zona

Art. 7 Lotti inedificati (vol. max n° mc)

Limite delle Zone di Rispetto o Tutela (Zona di Rispetto Ricettivo / Zona di Rispetto Cimiteriale)

CARATTERISTICHE DEGLI INTERVENTI

- Allineamenti
- Portici
- Passaggi Coperti
- Sagome Limite Nuovi Edifici
- Aree di Intervento Unitario
- Percorsi Pedonali
- Andamento Falde Tetti
- Filari Alberi Alto Fusto Esistenti
- Filari Alberi Alto Fusto di Progetto
- Visibilità di Progetto
- Autostrada di Progetto
- PP Vigente
- Obbligo di Piano Particolareggiato
- Obbligo di P.I.P.
- Zona di Riqualificazione Urbana
- Metanodotto
- Rispetto metanodotto
- Elettrodotto
- Fascia di rispetto elettrodotto
- Obbligo di strumento urbanistico attuativo
- Fascia di rispetto autostrada
- Edificio non più funzionale al fondo - Art. 16

Art. 7 A.I.C. n° - Ambito di Intervento Codificato Art. 7

Ambito Accordo art.6 L.R. 11/2004 Art.56 delle N.T.O. Allegato 1 delle N.T.O.

Piano Urbanistico Attuativo

Art. 27 Ambito di attenzione idraulico del P.A.I.

Art. 4 INTERVENTI SULL'ESISTENTE EDIFICATO — Categorie di Intervento Edilizio

Tutti gli Interventi

- 1 Restauro
- 2 Ristrutturazione Edilizia
- 3 Ampliamento Generico
- 4 Ampliamento Per Sopraelevazione
- 5 Ampliamento Trasversale
- 6 Ampliamento Longitudinale
- 7 Ampliamento a Perifrea
- 8 Demolizione e Ricostruzione Senza Aumento di Volume
- 9 Demolizione e Ricostruzione Con Aumento Percentuale di Volume
- 10 Demolizione e Ricostruzione Con Parametri Della Z.T.O.
- 11 Demolizione Parziale
- 12 Demolizione Totale
- 13 Nuova Costruzione Con Prescrittori Formali
- 14 Nuova Costruzione Senza Prescrittori Formali
- 15 Nuova Costruzione Con Prescrittori Volumetriche

Categorie Operative	Insediamenti Localizzati in difformità Dalle Destinazioni di Piano			
	artigianali/industriali	commerciali	valenza/ali	turali
Confermate				
Bloccare				
Trasferire				

sp=superficie max da destinare a produzione

TIPOLOGIE EDILIZIE NUOVE

- Isolata
- Binata
- a Schiera

Art. 5 Ambiti e Complessi dei beni storici e testimoniali

Art. 26 Vincolo Monumentale L. 1089/39

Perimetro Piani Vigenti Confermati

Zone di Rispetto Stradale

Art. 5.3 Contesto figurativo di complessi monumentali
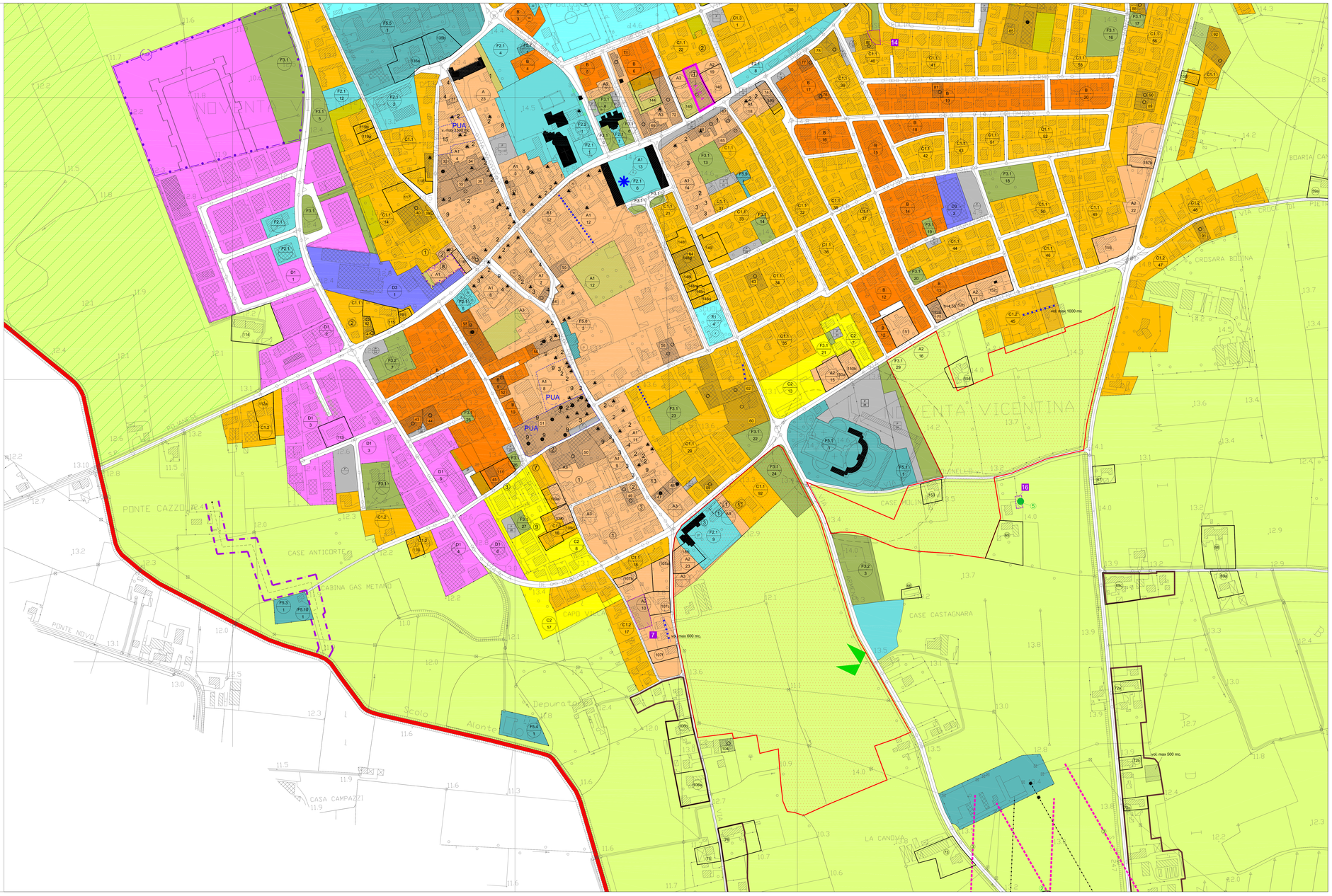
Art. 5.3 Coni visuali