

DATA FOTO
**OTTOBRE
 2010**

UBICAZIONE
 Via, CASELLE
 NCT Fg. 19

DESTINAZIONE D'USO
RESIDENZA

RILEVAMENTO EDIFICIO ART 5 N.T.O

GRADO DI PROTEZIONE
4

SCHEDA N°
90b

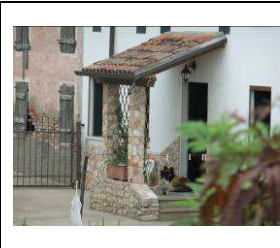

DESCRIZIONE

L'edificio si trova a sud del C. di Noventa Vicentina, in località "Caselle".
 Insediamento composto da due fabbricati, entrambi a destinazione residenziale.
 L'edificio A, recentemente ristrutturato si presenta in buono stato di conservazione e con caratteristiche conformi alla zona agricola.
 L'edificio B, a destinazione residenziale, si presenta in buono stato di conservazione.

G. di P. 4 – Ristrutturazione parziale

CONTESTO AMBIENTALE



DATAZIONE DELL'EDIFICIO

Prima del 1800	Dal 1801 Al 1900	Dal 1901 Al 1945	Dal 1946 Al 1961	Dal 1962 Al 1971	Oltre il 1971	CONSERV.	TRASFORM INVOLUCRO	RISTRUTTUR. TRASFORM.	AMPLIATO	NUOVO EDIFICIO
----------------	------------------	------------------	------------------	------------------	---------------	----------	--------------------	-----------------------	----------	----------------

CARATTERISTICHE FISICHE DELL'EDIFICIO

	1	2	3	4	5	6	7	8	9	10	11	12	13
Muri	PIETRA	MATTONI	MISTO	LEGNO	INTONACO	TRAMEZZO CANNE	ALTRO		I Condizioni	BUONE	MEDIE	CATTIVE	RUDERE
Camino	ESTERNO	INTERNO	ALLARGATO IN BASSO SU LATO	ALLARGATO IN BASSO SU FRONTE	PENSILE	A TORRETTA	ASSENTE		L Nucleo rurale	OMOGENEO	NON OMOGENEO		
Tetto	A CAPANNA TRASVERSALE	A CAPANNA LONGITUDIANLE	A 4 FALDE	A PADIGLIONE	A DOPPIA CAPANNA	A UNA FALDA	3 FALDE	CON TAMPANI		M Finestre (ante)	SEMPLICE	DOPPIA	TRIPLA
Copertura	COPPI	TEGOLE	ONDULATI		H Comicio ne	SAGOMATA	A DENTE DI SEGA	A SQUADRO	A DENTALI	INCLINATA	PIANA	COPPI SPORGENTI	ASSENTE
Residenza tipo	SINGOLO	DOPPIO	A SCHIERA	AFFIANCATO	BARCO STACCATO	BARCO STACCATO	BARCO ANNESSO	CORPI ADDOSSATI	CON BARCO ADDOSSATO	PORTICO INCORPORATO	CON TORRE	CON PORTICO A LOGGIA	
Piani	UNO	DUE	TRE	PIU' DI TRE		G Ingresso	INGRESSO A PIANO TERRA ESTERNO	INGRESSO A 1° PIANO ESTERNO	INGRESSO A PIANO TERRA INTERNO	INGRESSO A 1° PIANO INTERNO		N	

CATASTO STORICO 1841

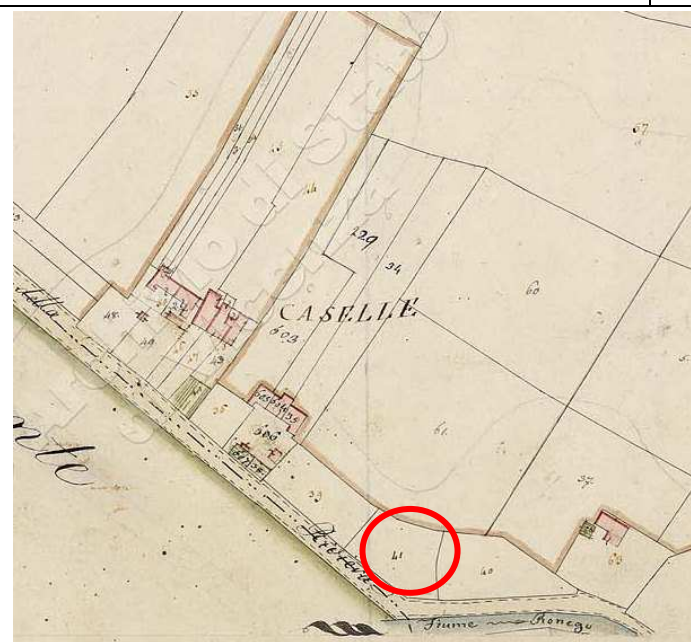

CATASTO ATTUALE

