

DATA FOTO  
OTTOBRE  
2010

UBICAZIONE

Via, ARE  
NCT Fg. 14

DESTINAZIONE D'USO

RESIDENZA E ANNESSO  
RUSTICO

RILEVAMENTO EDIFICIO ART 5 N.T.O

GRADO DI PROTEZIONE

4

SCHEDA N°

64



DESCRIZIONE

L'edificio si trova al centro del C. di Noventa Vicentina.  
Insediamento di tipo rurale, composto da due corpi di fabbrica entrambi a destinazione residenziale.  
Il fabbricato A, con epoca di costruzione più recente rispetto il corpo B, si presenta in buono stato di conservazione, con caratteristiche in parte non conformi alla zona di appartenenza, vedi forometria doppia e doppivetri.  
Il fabbricato B, in cattivo stato di conservazione, attualmente non abitato, mantiene inalterato il sedime storico e le caratteristiche tipologiche della zona, da riabilitare.

G. di P. 4 – Ristrutturazione parziale

CONTESTO AMBIENTALE

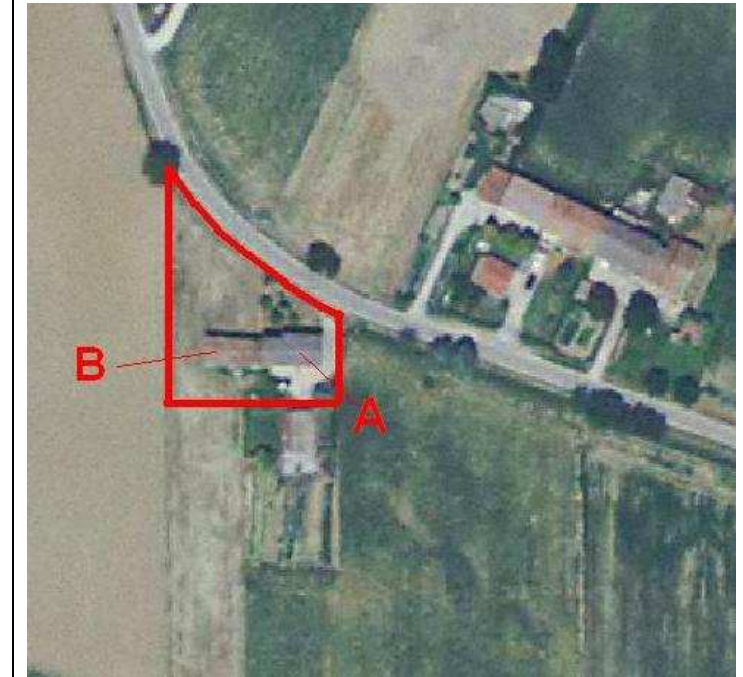

DATAZIONE DELL'EDIFICIO

Prima del 1800	Dal 1801 Al 1900	Dal 1901 Al 1945	Dal 1946 Al 1961	Dal 1962 Al 1971	Oltre il 1971	CONSERV.	TRASFORM INVOLUCRO	RISTRUTTUR. TRASFORM.	AMPLIATO	NUOVO EDIFICIO
----------------	------------------	------------------	------------------	------------------	---------------	----------	--------------------	-----------------------	----------	----------------

CARATTERISTICHE FISICHE DELL'EDIFICIO

	1	2	3	4	5	6	7	8	9	10	11	12	13	
<b>A</b> Muri	PIETRA 	MATTONI 	MISTO 	LEGNO 	INTONACO 	TRAMEZZO CANNE 	ALTRO		I Condizioni	BUONE	MEDIE	CATTIVE	RUDERE	
<b>B</b> Camino	ESTERNO 	INTERNO 	ALLARGATO IN BASSO SU LATO 	ALLARGATO IN BASSO SU FRONTE 	PENSILE 	A TORRETTA 	ASSENTE		L Nucleo rurale	OMOGENEO	NON OMOGENEO			
<b>C</b> Tetto	A CAPANNA TRASVERSALE 	A CAPANNA LONGITUDINALE 	A 4 FALDE 	A PADIGLIONE 	A DOPPIA CAPANNA 	A UNA FALDA 	3 FALDE 	CON TIMPANI 		M Finestre (ante)	SEMPLICE	DOPPIA	TRIPLA	
<b>D</b> Copertura	COPPI 	TEGOLE 	ONDULATI 		H Cornicione	SAGOMATA 	A DENTE DI SEGA 	A QUADRO 	A DENTALI 	INCLINATA 	PIANA 	COPPI SPORGENTI 	ASSENTE 	
<b>E</b> Residenza tipo	SINGOLO 	DOPPIO 	A SCHIERA 	AFFIANCATO 	BARCO STACCATO 	BARCO STACCATO 	BARCO ANNESSO 	CORPI ADDOSSATI 	CON BARCO ADDOSSATO 	PORTICO INCORPORATO 	CON TORRE 	CON PORTICO A LOGGIA 		
<b>F</b> Piani	UNO 	DUE 	TRE 	PIU' DI TRE 					G Ingresso	INGRESSO A PIANO TERRA ESTERNO 	INGRESSO A 1° PIANO ESTERNO 	INGRESSO A PIANO TERRA INTERNO 	INGRESSO A 1° PIANO INTERNO 	N

CATASTO STORICO 1841

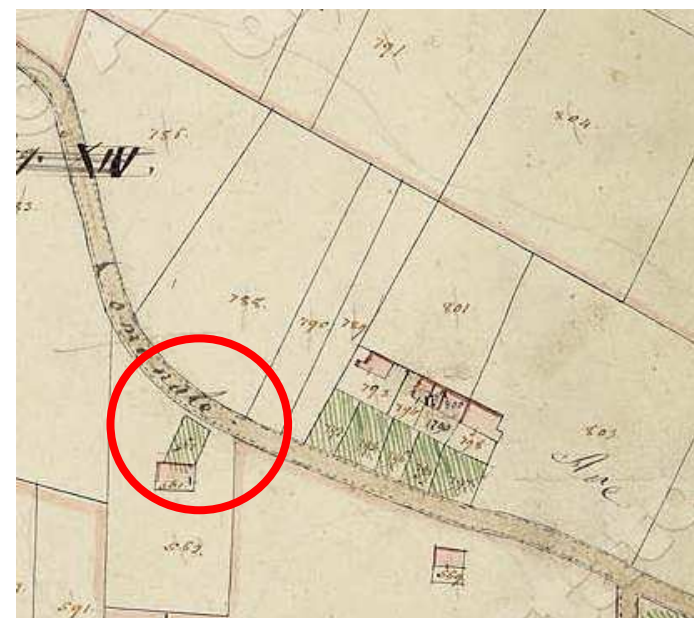

CATASTO ATTUALE

